Slängpolska efter Per Erik Olsson

Hidinge Närke
Efter David Bastviken [8/96]
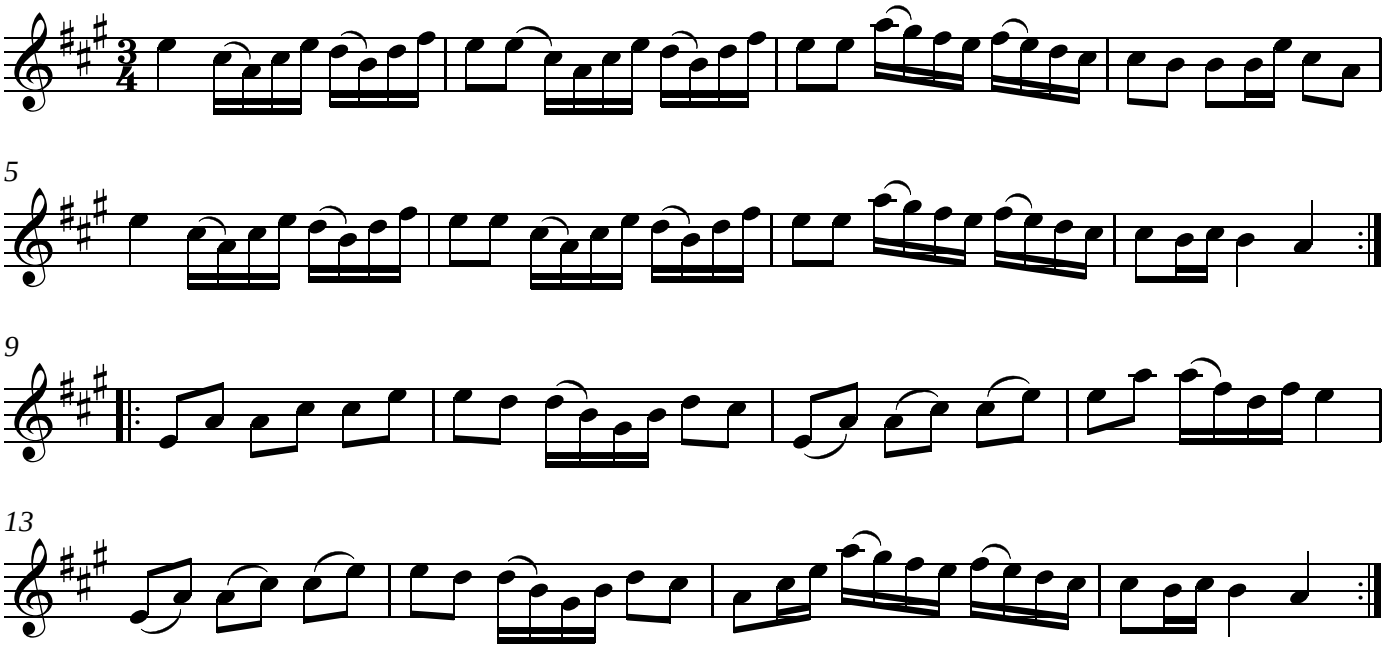
BlueRoseMusic.org (#2177)
Printed by Karen Myers